# Comité départemental de suivi de la situation sanitaire

22 mars 2021

23 mars 2021

PRÉFET
DE VAUCLUSE
*Liberté*
*Égalité*
*Fraternité*

ars
Agence Régionale de Santé
Provence-Alpes
Côte d'Azur

académie
Aix-Marseille
direction des services
départementaux
de l'éducation nationale
Vaucluse
Liberté • Égalité • Fraternité
RÉPUBLIQUE FRANÇAISE

PRÉFET
DE VAUCLUSE
*Liberté*
*Égalité*
*Fraternité*

# Point de situation épidémiologique

## Incidence
(nouveaux cas pendant une semaine)

**Evolution du taux d'incidence :**

**Semaine 45 : 639 pour 100 000 habitants**
**Semaine 46 : 357 pour 100 000 habitants**
**Semaine 47 : 177 pour 100 000 habitants**
**Semaine 48 : 141 pour 100 000 habitants**
**Semaine 49 : 135 pour 100 000 habitants**
**Semaine 50 : 153 pour 100 000 habitants**
**Semaine 51 : 191 pour 100 000 habitants**
**Semaine 52 : 169 pour 100 000 habitants**
**Semaine 53 : 181 pour 100 000 habitants**
**Semaine 1 : 265 pour 100 000 habitants**
**Semaine 2 : 267 pour 100 000 habitants**
**Semaine 3 : 289 pour 100 000 habitants**
**Semaine 4 : 258 pour 100 000 habitants**
**Semaine 5 : 232 pour 100 000 habitants**
**Semaine 6 : 240 pour 100 000 habitants**
**Semaine 7 : 221 pour 100 000 habitants**
**Semaine 8 : 230 pour 100 000 habitants**
**Semaine 9 : 221 pour 100 000 habitants**
**Semaine 10 : 265 pour 100 000 habitants (consolidé)**
**Semaine 11 : 305 pour 100 000 habitants (non consolidé)**

⇒ **un taux d'incidence en nette hausse**

PRÉFET
DE VAUCLUSE
*Liberté*
*Égalité*
*Fraternité*

PRÉFET
DE VAUCLUSE
*Liberté*
*Égalité*
*Fraternité*

# Taux d'incidence pour 100 000 hab. par EPCI du 15 mars au 21 mars 2021

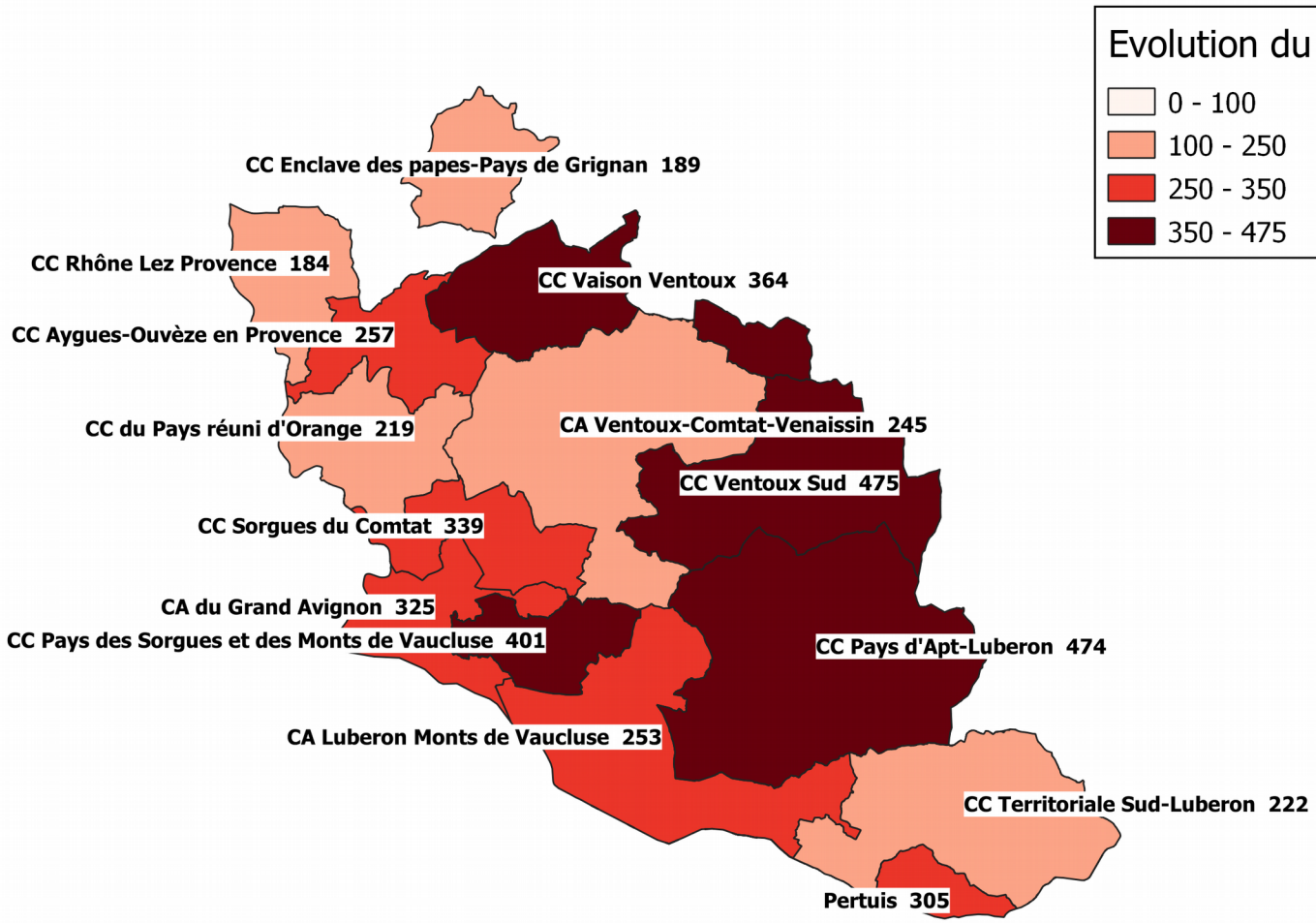


Taux d'incidence départemental pour la semaine 11 : 305 (non consolidé)

# Taux de circulation du variant anglais en France

Le variant anglais représente plus de 75 % des tests criblés dans le département de Vaucluse.

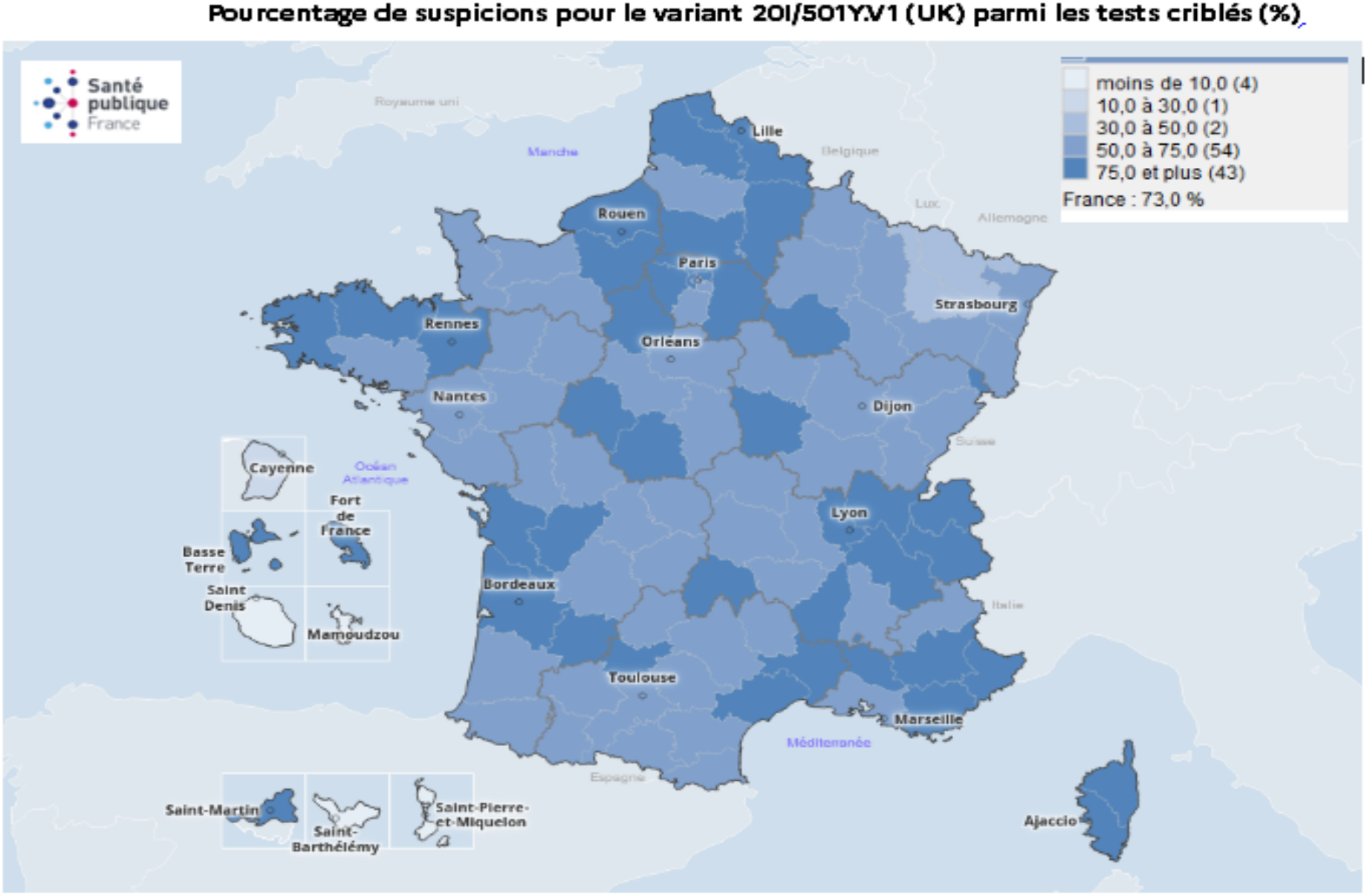

PRÉFET
DE VAUCLUSE
Liberté
Égalité
Fraternité

# Point de situation épidémiologique

*Données arrêtées sur les extractions réalisées le 22/03 à 14h20*

**Le nombre de personnes hospitalisées reste élevé, malgré une baisse récente: le pic du nombre de personnes hospitalisées pour Covid a eu lieu le 17 novembre, avec 526 personnes hospitalisées.**

**Aujourd'hui, 252 personnes sont hospitalisées dont 15 en réanimation et soins intensifs , 168 en hospitalisation conventionnelle et 69 en soins de suite et réadaptation.**

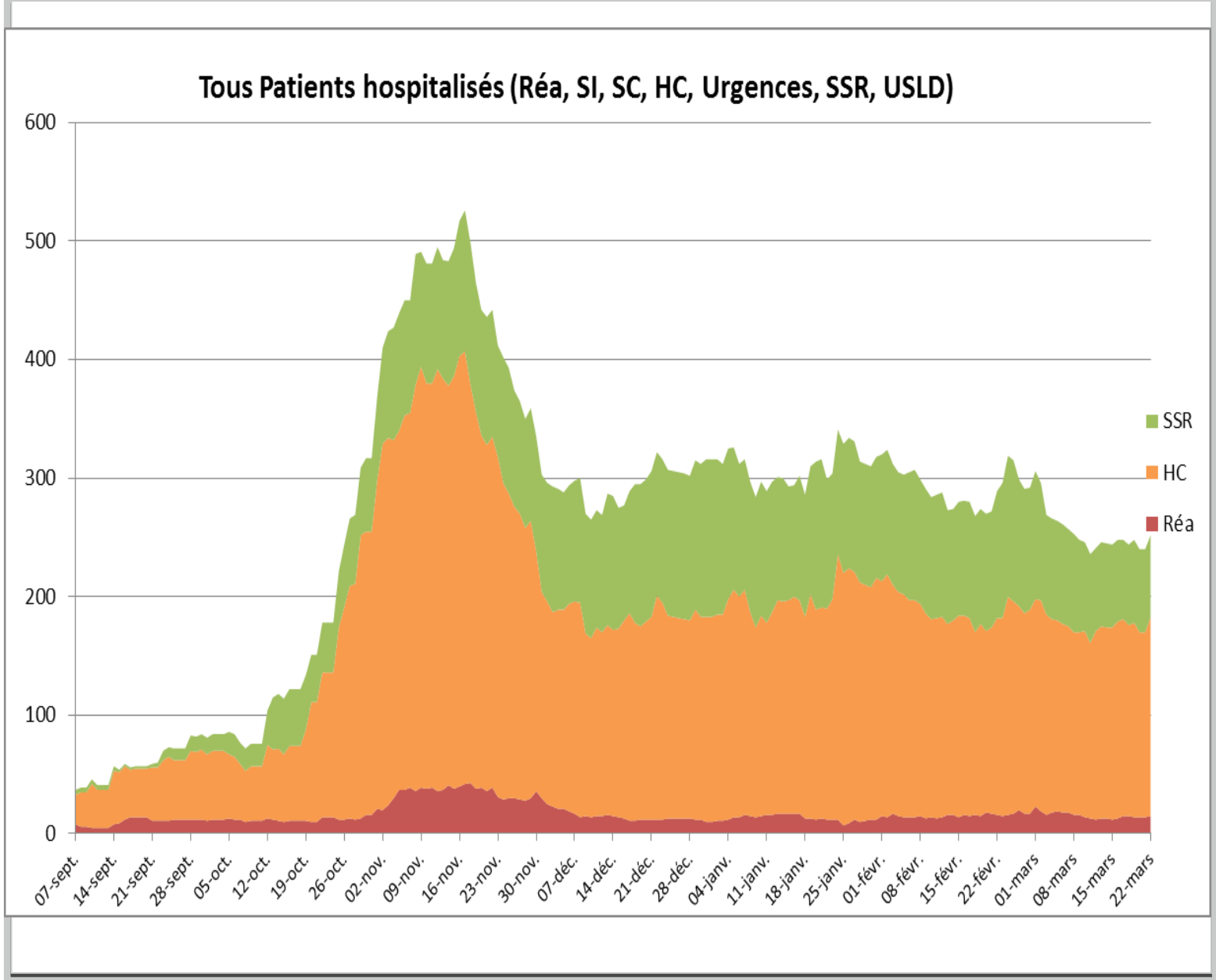

PRÉFET
DE VAUCLUSE
Liberté
Égalité
Fraternité

# Point de situation épidémiologique

*Données arrêtées sur les extractions réalisées le 22/03 à 14h20.*

**898 décès en tout depuis le début de l'épidémie :**

- **714 décès au total à l'hôpital**, dont 14 la semaine 11;
- **184 en EHPAD,** (données S11 en cours de consolidation)

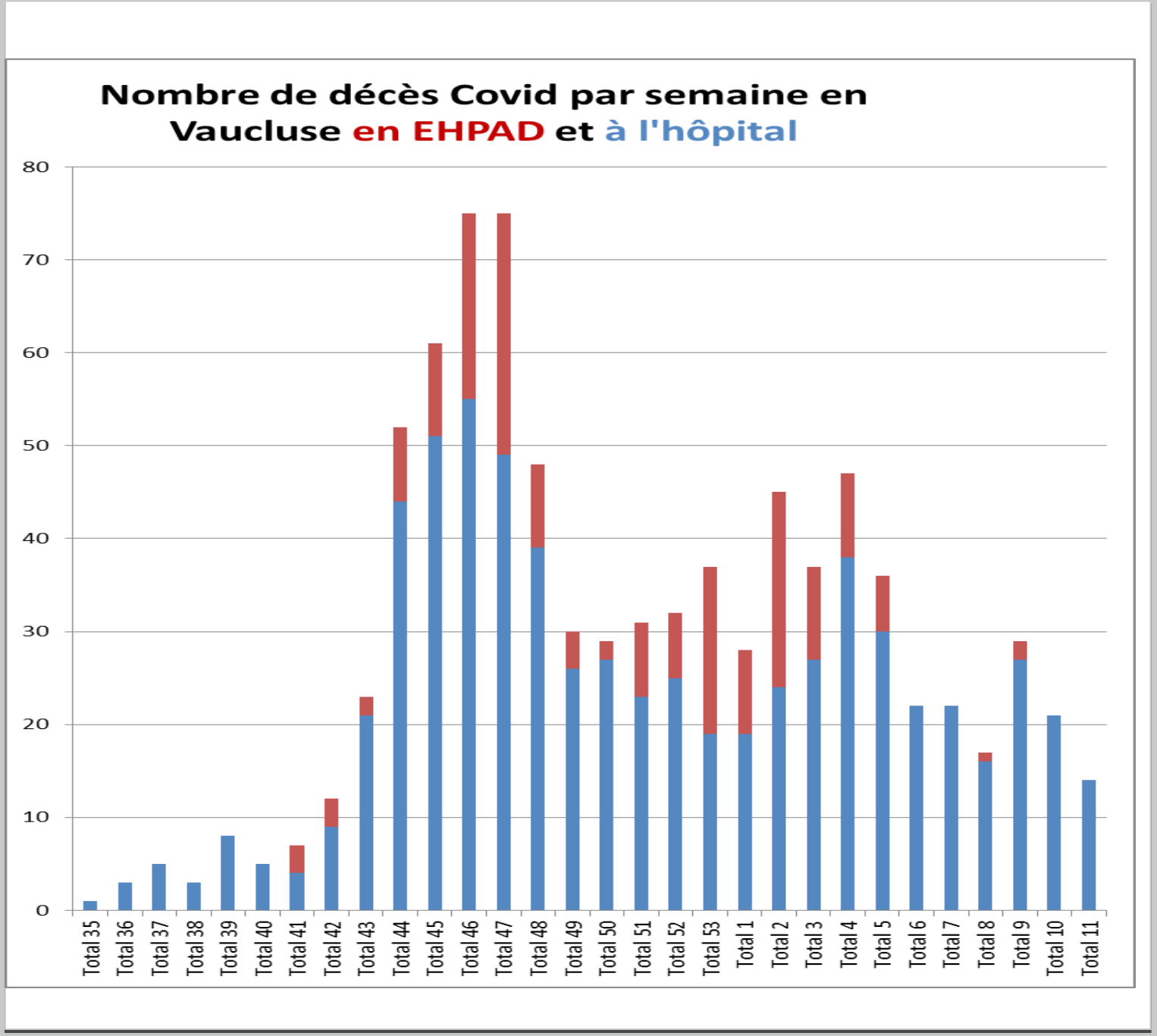

PRÉFET
DE VAUCLUSE
Liberté
Égalité
Fraternité

# Point de situation épidémiologique chez les +75 ans

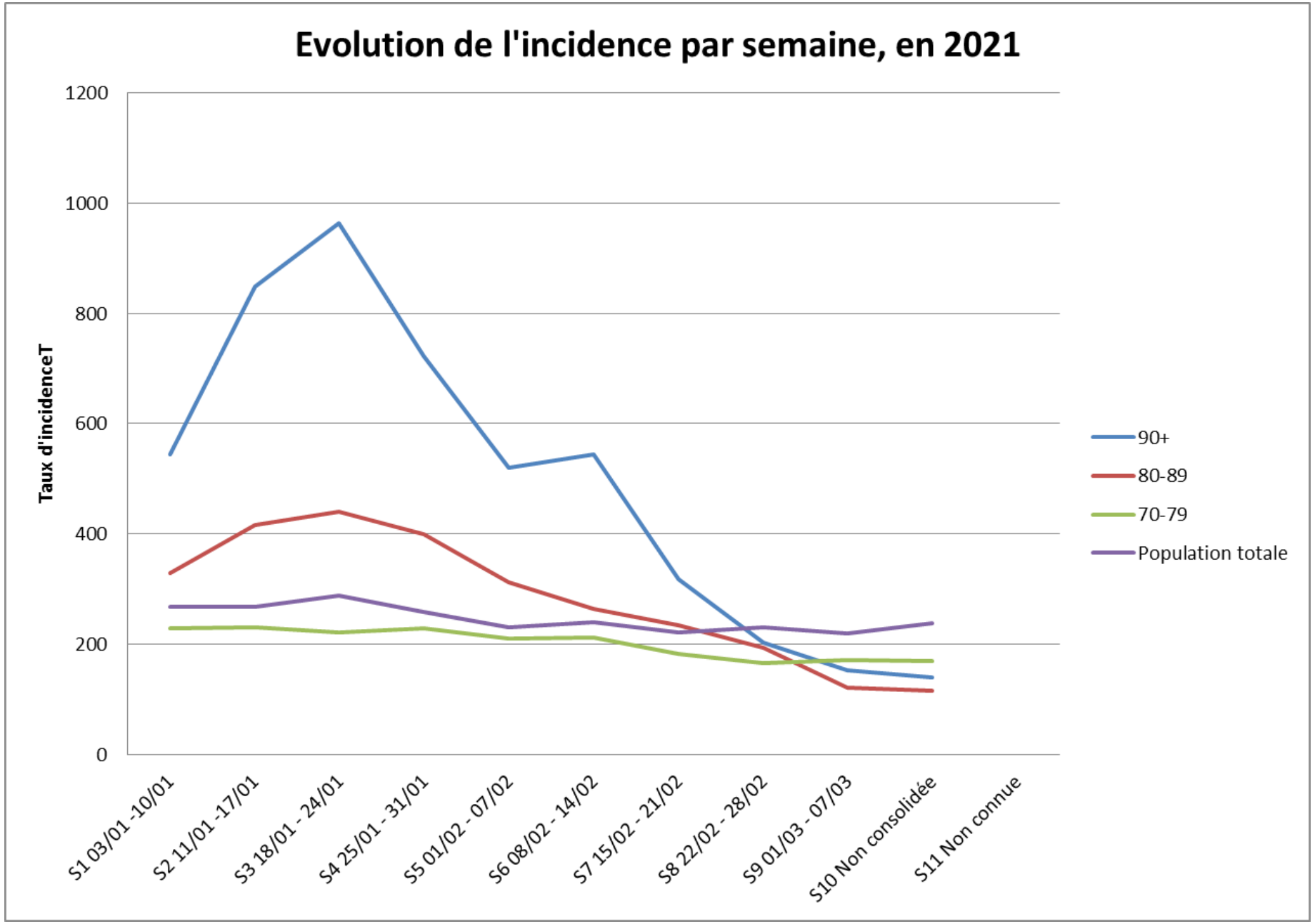

PRÉFET
DE VAUCLUSE
*Liberté*
*Égalité*
*Fraternité*

# Point de situation épidémiologique chez les +75 ans

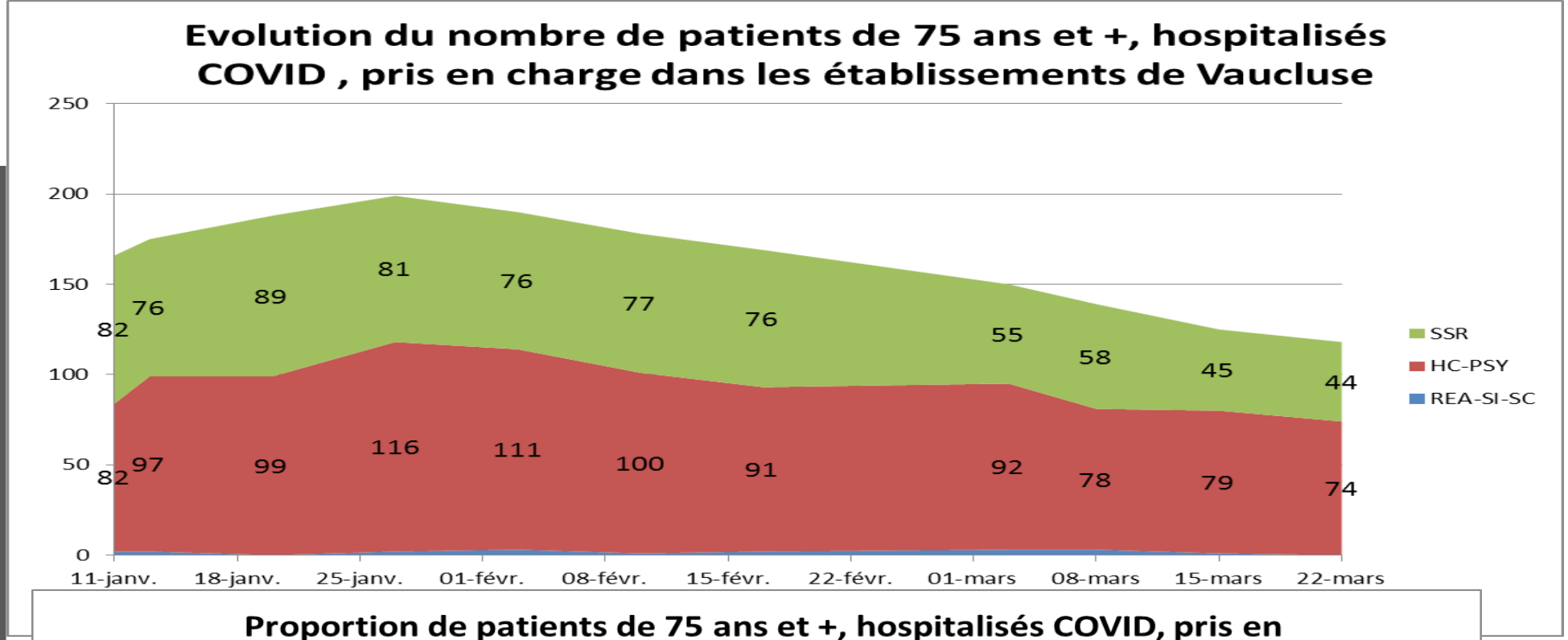


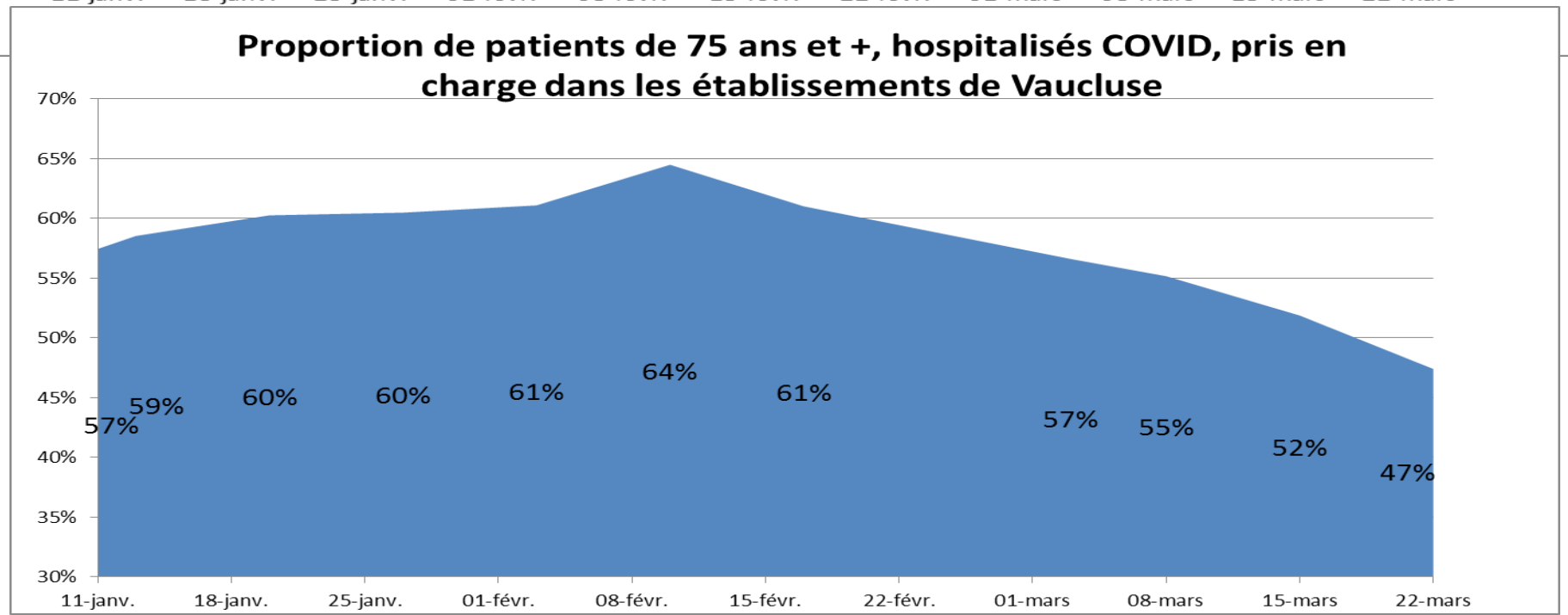

# Activité de la cellule territoriale d'appui à l'isolement (CTAI)

L'isolement des personnes positives et de leurs cas contacts est au coeur de la stratégie « *Tester - Alerter- Protéger* ».

L'accompagnement social, matériel et psychologique des personnes dans l'isolement est assuré, dans chaque département, par une cellule territoriale d'appui à l'isolement.

Dans le Vaucluse, cette plate-forme est déléguée à l'association « Entraide Pierre Valdo »

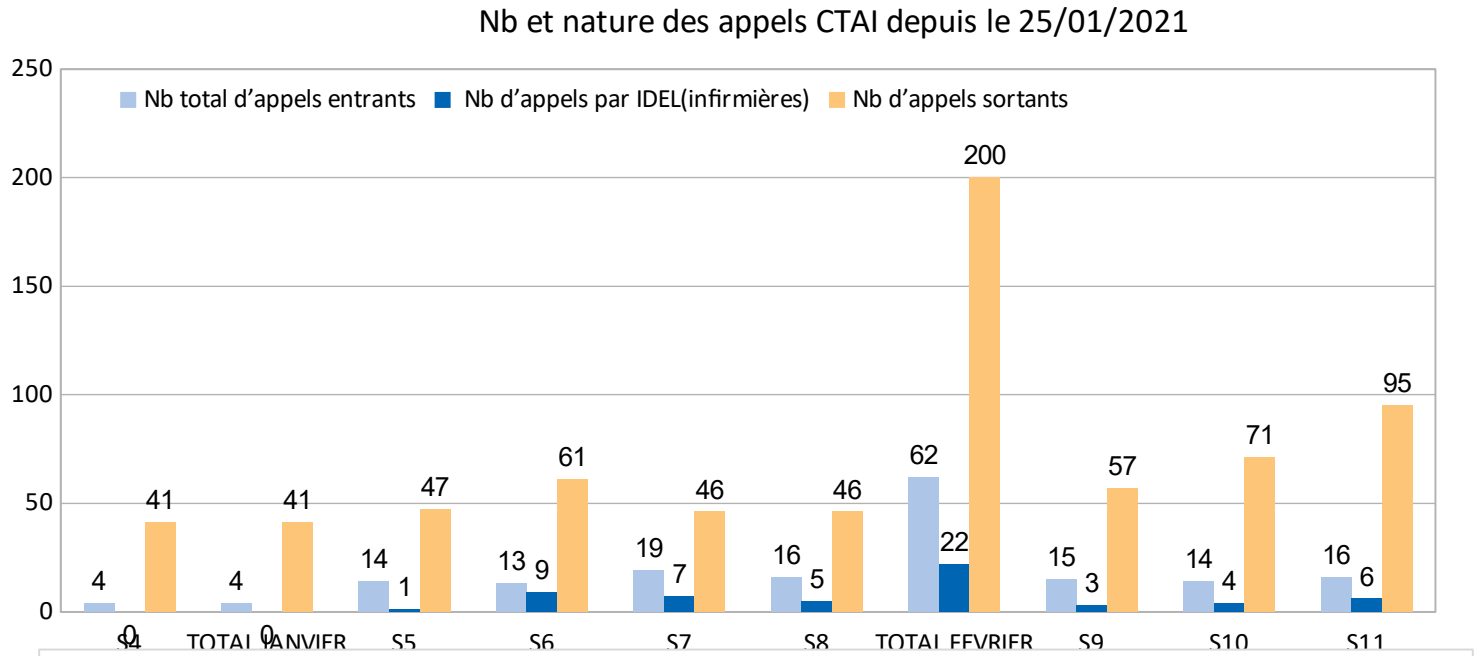


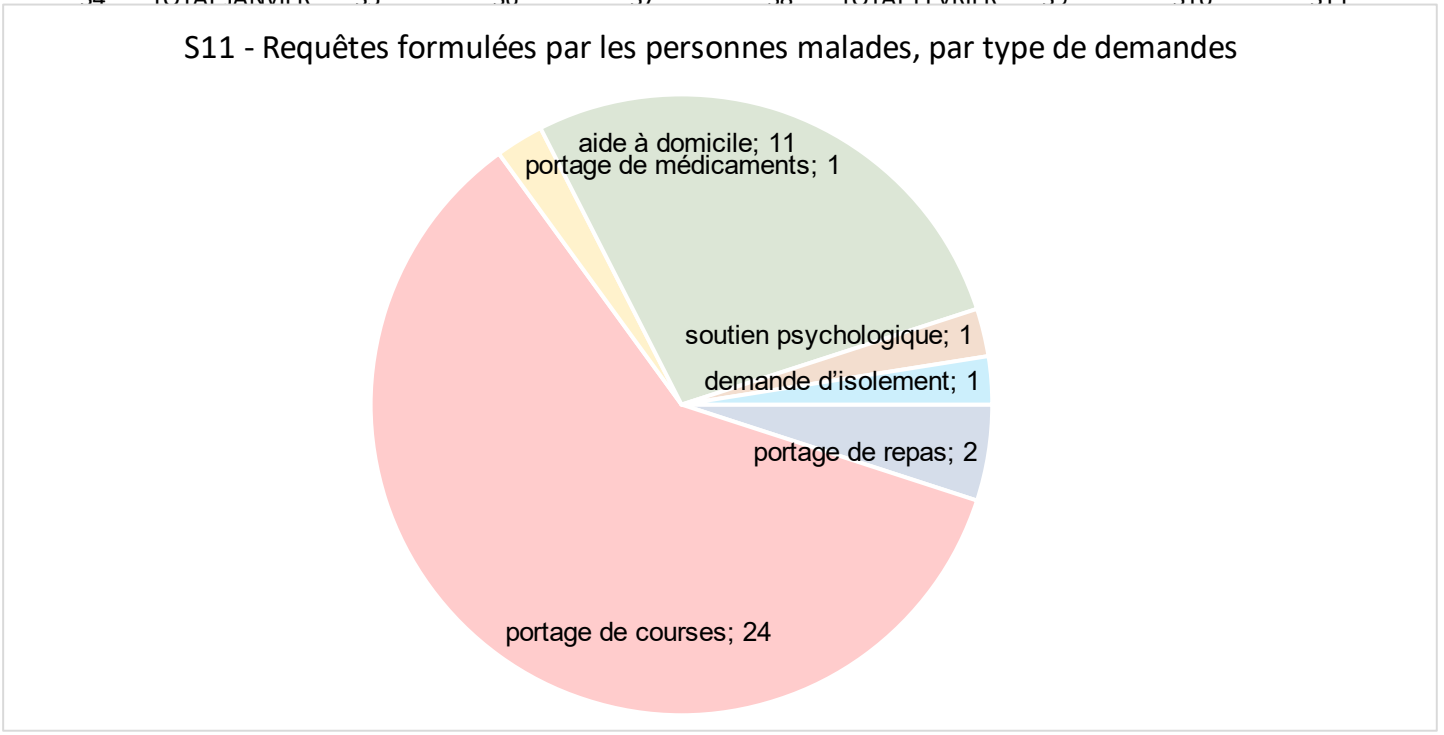

# Evolution de la mortalité dans le Vaucluse
# 1 janvier au 18 mars
(données Insee non consolidées)

Depuis le 1er janvier et par rapport à l'année 2020, le nombre de décès a augmenté de 10 %.
L'accroissement de la mortalité s'est produit principalement au mois de janvier (+ 22,5%).
La baisse de la surmortalité constatée depuis le mois de février se confirme (+2%).
*Au niveau régional, la surmortalité résulte d'une mortalité nettement accrue chez les plus de 65 ans et d'une sous-mortalité chez les jeunes (avec - 38% de décès chez les moins de 25 ans).*

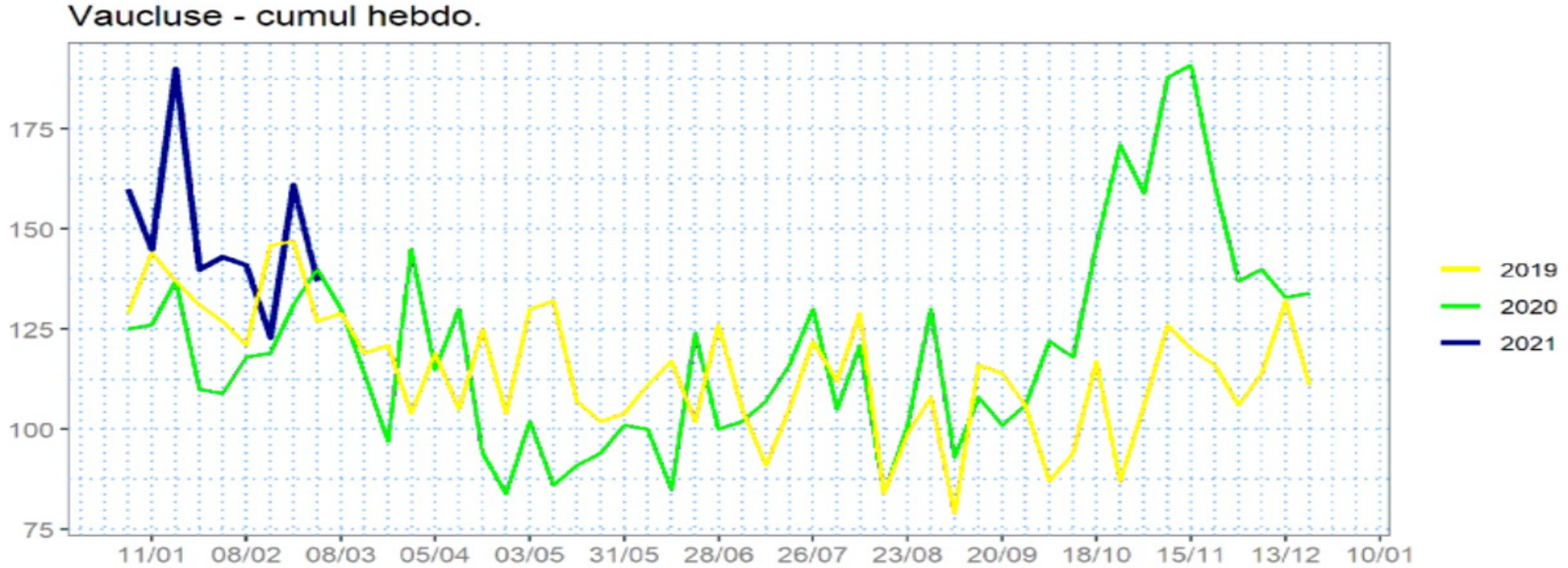

PRÉFET
DE VAUCLUSE
Liberté
Égalité
Fraternité

# Milieu scolaire

## Nombre de cas positifs dans le 1er et 2nd degré

Semaine 11 2021

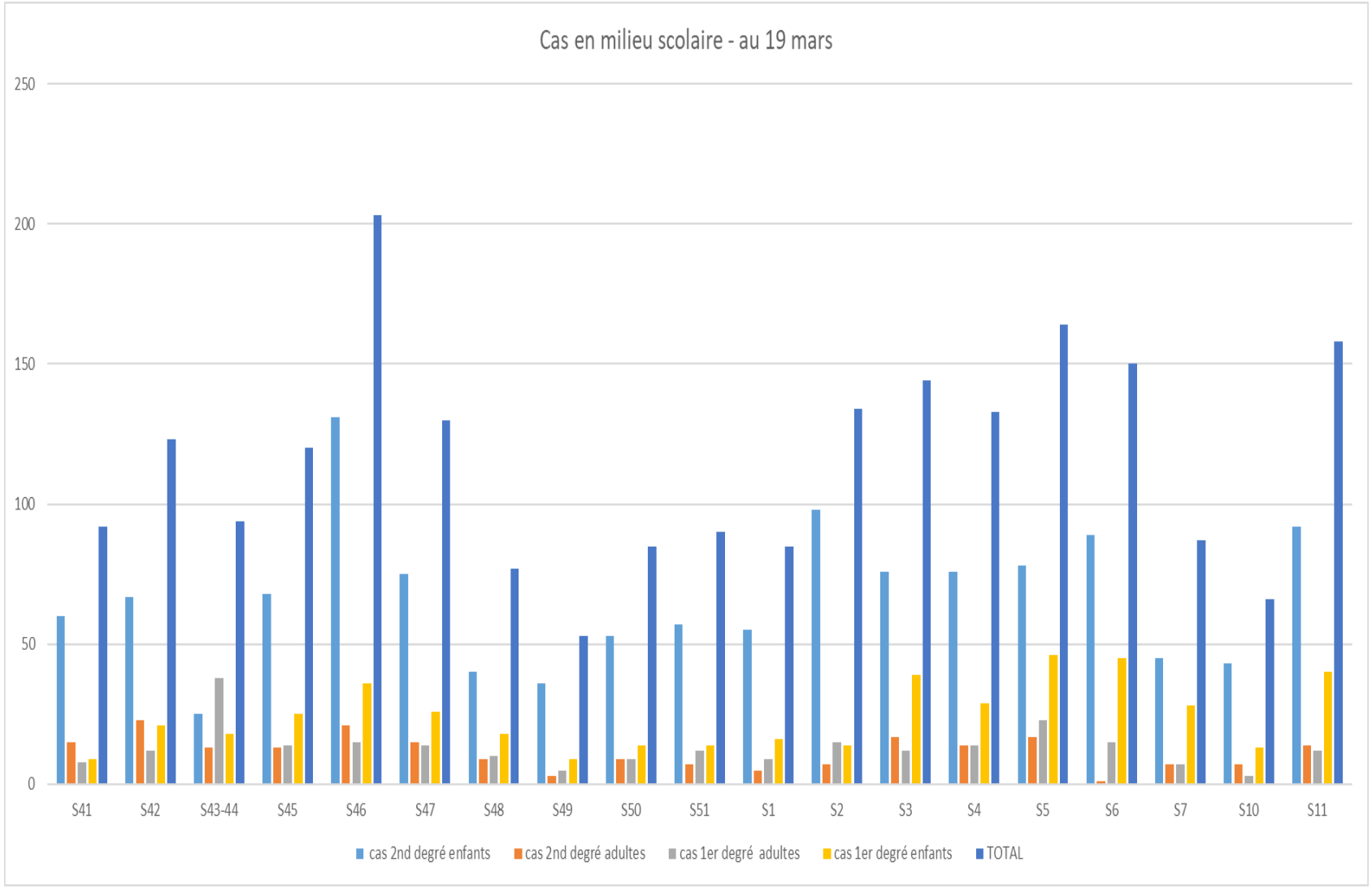

PRÉFET
DE VAUCLUSE
Liberté
Égalité
Fraternité

# Milieu scolaire

## Mesures spécifiques
Semaine 11 2021

A noter :

- Fermeture du collège Jeanne d'Arc à Apt
- Fermeture d'une classe au collège La Salle d'Avignon
- Fermeture d'une classe au lycée Charles de Gaulle d'Apt
- Fermeture d'une classe à l'école les Jardins de Vedène
- Fermeture d'une classe à l'école St Charles de Cavaillon
- Fermeture de l'école de Maubec
- Fermeture d'une classe de maternelle à l'école G. Philipe de Sorgues
- Fermeture d'une classe à l'école St Charles de Cavaillon
- Fermeture d'une classe de maternelle à l'école Les Sources de Gargas
- Fermeture d'une classe de maternelle à l'école Marie Pila de Carpentras
- Prolongation de la fermeture d'une classe de l'école maternelle les Cordeliers d'Apt.

PRÉFET
DE VAUCLUSE
Liberté
Égalité
Fraternité

# Lancement de la campagne de tests salivaires en milieu scolaire

MILIEU SCOLAIRE

La campagne de dépistage à travers les tests salivaires a débuté mardi 16 mars.

Les campagnes de dépistage se déroulent dans les établissements repérés, en collaboration avec l'ARS, comme présentant un nombre important de cas positifs.
Par ailleurs, un échantillon représentatif d'écoles, de collèges et de lycées accueille très régulièrement des campagnes de dépistage.

Les campagnes de dépistage grâce aux tests antigéniques continuent.

La convention de partenariat avec le SDIS a été renouvelée.

Par ailleurs, un recrutement de 18 médiateurs lutte anti COVID est en cours, ils seront formés le 26 mars par l'ARS et seront opérationnels dès la semaine prochaine.

PRÉFET
DE VAUCLUSE
*Liberté*
*Égalité*
*Fraternité*

# Lancement de la campagne de tests salivaires en milieu scolaire

MILIEU SCOLAIRE

Calendrier prévisionnel tests salivaires

- Mardi 23 mars : école la Bastidonne
- Mardi 23 mars : collège F. Mistral (Avignon)
- Jeudi 25 mars : école J. Prévert (Beaumes de Venise)
- Jeudi 25 mars : lycée F. Mistral (Avignon)
- Vendredi 26 mars : école F. Mitan (Vedène)
- Lundi 29 mars : école S. Veil (Avignon)
- Mardi 30 mars : école P. Augier (Pertuis)
- Jeudi 1er avril : école R. Scheppler (Avignon)
- Jeudi 1er avril : écoles La Colline et Les Cordeliers (Apt)

Calendrier prévisionnel tests antigéniques

- Lundi 29 mars : lycée de l'Arc (Orange)

PRÉFET
DE VAUCLUSE
*Liberté*
*Égalité*
*Fraternité*

# VACCINATION

PRÉFET
DE VAUCLUSE
Liberté
Égalité
Fraternité

# ETAT DES LIEUX

## DEPLOIEMENT DE LA CAMPAGNE VACCINALE

**Depuis le déploiement de la campagne vaccinale (source SPF - 23/03/2021)**

47 343 personnes ont reçu au moins une dose de vaccin dans

le département
21 968 personnes ont reçu deux doses de vaccin

Personnes de plus de 75 ans
25 886 ont reçu au moins une dose
14 566  ont reçu au moins deux doses

Couverture vaccinale des résidents USLD et EHPAD
99,4 % 1 dose
4 618 personnes vaccinées

PRÉFET
DE VAUCLUSE
Liberté
Égalité
Fraternité

# ETAT DES LIEUX

## DEPLOIEMENT DE LA CAMPAGNE VACCINALE

**Depuis le lundi 25 janvier**

- 16 centres de vaccinations sont ouverts

**Déploiement de l'équipe mobile vaccinale en partenariat avec le SDIS et l'ordre des médecins**

- Plateau de Sault la semaine du 1er mars : **42 vaccinations**
- Nord Luberon la semaine du 8 mars : 147 vaccinations
- Vaison/Ventoux la semaine du 15 mars : 207 vaccinations
- Centre Luberon la semaine du 22 mars

PRÉFET
DE VAUCLUSE
*Liberté*
*Égalité*
*Fraternité*

# CARTOGRAPHIE DES CENTRES DE VACCINATION

## DEUX NOUVEAUX CENTRE AU GRAND AVIGNON

PRÉFET
DE VAUCLUSE
*Liberté*
*Égalité*
*Fraternité*

# Centres de vaccination Covid-19 en Vaucluse

uniquement sur rendez-vous — Au 01/03/21

ars Agence Régionale de Santé Provence-Alpes Côte d'Azur

**Centre de vaccination de Bollène**
**Salle Georges Brassens**
2483, Avenue Jean Moulin
Ouverture du centre le 25/01
Prise de rendez-vous à partir du 21/01
Le lundi : 14h -17h
Du mardi au vendredi : 9h-12h
04 65 79 65 79
Prendre rendez-vous ici

**CH d'Orange**
Avenue de Lavoisier
Du lundi au vendredi : 13h-18h
04 90 11 23 23
Prendre rendez-vous ici

**Centre de vaccination de Sorgues (MSP)**
Salle René Varoqui, Chemin de Lucette
du lundi au vendredi : 9h-13h
04 23 10 06 90
Prendre rendez-vous ici

**SOS Médecins - Le Pontet**
1, rue de la rose des vents
Du lundi au samedi : 9h-12h / 14h-18h
07 77 45 37 92
Prendre rendez-vous ici

**CH d'Avignon**
305, rue Raoul Follereau
Du lundi au samedi : 9h-17h
04 32 75 96 90
Prendre rendez-vous ici

**CPTS Grand Avignon - Château de la Barbière** - 8 Avenue du Roi Soleil
Du 01 au 06 mars : lundi 13h-17h / mardi & mercredi : 9h-17h / jeudi : 14h-17h / vendredi & samedi : fermés
A compter du 8 mars : Mardi, mercredi, jeudi : 9h-17h / vendredi & samedi : 9h-13h (samedi à confirmer) / lundi fermé

**Centre de vaccination Valréas**
Espace Jean Duffard
43 cours Victor Hugo
Du mercredi au samedi :
8h-12h
04 90 35 30 31

**CH de Vaison**
18 Grand Rue
Mardi et jeudi : 9h-13h / 14h - 18h
Mercredi et vendredi : 9h - 13h
04 90 28 77 39
Prendre rendez-vous ici

**CH de Carpentras / CPTS Synapse Comtat Venaissin**
24, rond point de l'amitié
Du lundi au vendredi : 9h-17h
04 23 10 03 38
Prendre rendez-vous ici

**CH de L'isle sur la sorgue**
Place des frères Brun
Du lundi au vendredi 8h-13h / 14h-18h
04 90 38 96 53
Prendre rendez-vous ici

**Centre Hospitalier d'Apt**
225, avenue de Marseille
Du lundi au vendredi : 13h-18h
04 90 04 34 01
Prendre rendez-vous ici

**MSP Les glycines La Tour d'Aigues / CPTS Santé Lub**
Salle polyvalente du Pays d'Aigues
Le lundi : 14h-18h
Du mardi au vendredi : 9h-17h
09 72 50 27 00

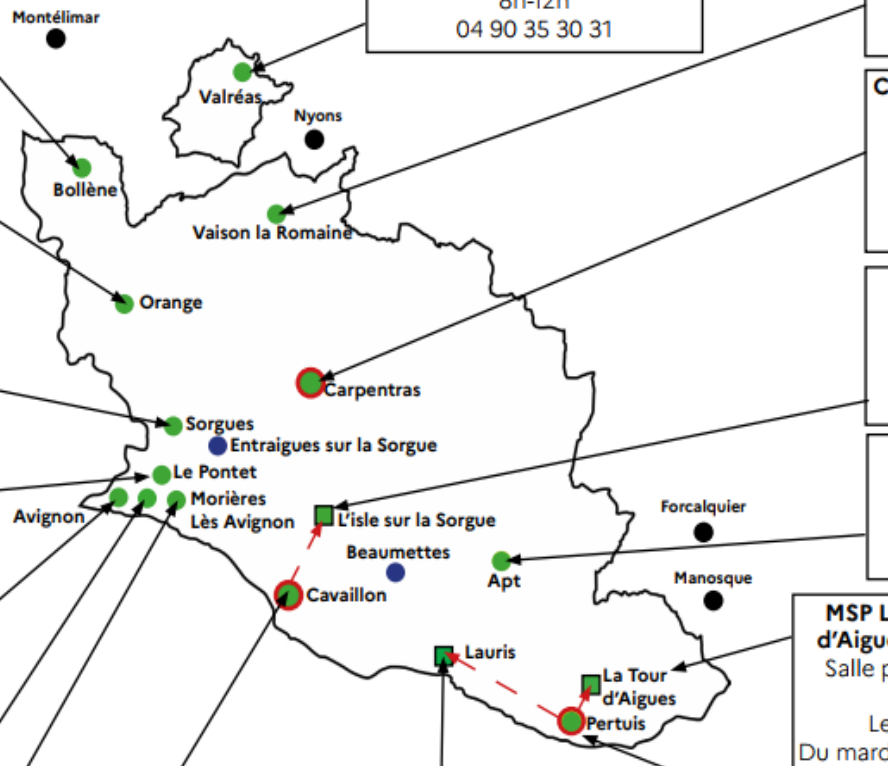


- Centres ouverts
- Centres dont l'ouverture est à l'étude
- Centres de référence
- Centres annexes
- Centres ouverts à proximité

**CPTS Grand Avignon - Morières-lès-Avignon**
Espace Robert Dion / 2-134 Chemin du Clos Neuf
Du 01 au 06 mars : mardi, mercredi, jeudi, vendredi : 13h-17h / lundi fermé
A compter du 8 mars : du lundi au vendredi : 13h-17h / + mardi : 9h-12h
04 84 51 22 12 / Prendre rendez-vous ici

**CH de Cavaillon / CPTS Cerebellum**
119, avenue Georges Clémenceau
Du lundi au vendredi : 9h-13h / 14h-17h
04 90 78 85 34

**CPTS Santé Lub / Lauris**
Foyer rural, rue de la mairie
Du lundi au vendredi : 10h-12h / 13h-15h
Le samedi : 10h-12h
09 72 50 27 00 / Prendre rendez-

**Maison de la culture et des associations de Pertuis / CPTS Santé Lub**
167, rue Résini
Du lundi au vendredi : 10h-12h / 14h-18h
Le samedi : 10h-12h
09 72 50 27 00 / Prendre rendez-vous ici

PRÉFET
DE VAUCLUSE
*Liberté*
*Égalité*
*Fraternité*

# MESURES ADMINISTRATIVES

PRÉFET
DE VAUCLUSE
Liberté
Égalité
Fraternité

# Décret modificatif du 19 mars 2021

## Recul du couvre-feu à 19h

*Article 4 du décret du 29 octobre 2020*

La modification est identique pour l'ensemble du territoire métropolitain.

Cela implique qu'un certain nombre d'établissements et d'activités qui devaient fermer ou se terminer à 18 heures peuvent désormais se terminer à 19 heures (vente à emporter dans les restaurants, fermeture des bibliothèques…)

## Activités sportives des personnes mineurs

*Article 42 et 45 du décret du 29 octobre 2020*

Les cours d'EPS pour les **scolaires** sont autorisés en intérieur (école, ERP X ou salle à usage multiple).

Les activités sportives périscolaires ou extrascolaires demeurent interdites en intérieur.

Ces mesures sont applicables à l'ensemble du territoire métropolitain.

PRÉFET
DE VAUCLUSE
*Liberté*
*Égalité*
*Fraternité*

# Renforcement et soutien au télétravail

Le contexte sanitaire actuel qui se caractérise par un niveau toujours élevé de circulation de la Covid-19 et des différents variants rend nécessaire de **renforcer le recours au télétravail.**

**Les règles fixés par le protocole national applicable en entreprise et la circulaire du Premier ministre du 5 février prévoient que le télétravail doit être la règle dans toutes les activités qui le permettent.**

Les dernières données font état, pour le secteur privé d'un niveau de télétravail qui reste inférieur à celui du mois de novembre 2020, et dans la fonction publique, si le niveau s'est accru, il demeure encore insuffisant.

**C'est pourquoi la mobilisation des entreprises et des administrations doit être renforcée**.

C'est dans ce but, qu'un plan d'action est mis en œuvre pour notamment renforcer les contacts avec les entreprises, organiser des actions de sensibilisation à destination du grand public, des partenaires sociaux et des chambres consulaires.

Les administrations publiques doivent intensifier le télétravail dans le cadre d'un dialogue social de proximité soutenu.

PRÉFET
DE VAUCLUSE
Liberté
Égalité
Fraternité

# Allègement des mesures de confinement

# Prolongation des mesures départementales

PRÉFET
DE VAUCLUSE
Liberté
Égalité
Fraternité

# Arrêtés préfectoraux du 28 novembre 2020

- **Prolongation de l'obligation du port du masque dans l'espace public sur tout le territoire du département jusqu'au 1er avril 2021**.

- **Prolongation des mesures départementales destinées à lutter contre la propagation du virus jusqu'au 1 avril 2021** : interdiction de la vente d'alcool à emporter et de la consommation d'alcool sur la voie publique de **19h à 6h *** ; interdiction des buvettes et points de restauration dans les ERP et l'espace public ; interdiction des activités dansantes.

** Arrêté préfectoral du 20 mars 2021*

PRÉFET
DE VAUCLUSE
Liberté
Égalité
Fraternité

# Allègement des mesures de confinement

# Le renforcement des mesures de soutien économique

PRÉFET
DE VAUCLUSE
Liberté
Égalité
Fraternité

# Allègement des mesures de confinement

## Mesures de soutien à l'économie

## Des mesures de soutien économique renforcées maintenues

#COVID19

### Un plan d'urgence économique renforcé

- Prolongement de l'activité partielle prise en charge à 100 % jusqu'au 31 décembre 2020
- Exonération des cotisations sociales pour les TPE et les PME
- Renforcement du fonds de solidarité pour les secteurs hôtellerie-cafés-restauration, tourisme, événementiel, sport, culture et ceux qui en dépendent fortement
- Élargissement du dispositif de fonds de solidarité
- Prêt garanti par l'État et prêt direct de l'État prolongés jusqu'au 30 juin 2021

PRÉFET
DE VAUCLUSE
Liberté
Égalité
Fraternité

# Allègement des mesures de confinement

## Les Mesures de soutien à l'économie

## Des mesures de soutien économiques complémentaires

- Fonds de solidarité rénové
- Aides aux permittents et saisonniers
- Aides aux jeunes

PRÉFET
DE VAUCLUSE
Liberté
Égalité
Fraternité

# Allègement des mesures de confinement

## Les Mesures de soutien à l'économie

### Évolution du fonds de solidarité au titre du mois de janvier 2021

Le décret n° 2021-129 du 8 février 2021 prolonge le fonds de solidarité en janvier 2021 en étendant le dispositif initial et complémentaire prévu pour décembre 2020.

Il offre à **4 secteurs d'activité** (réparateurs de chaussures, fabricants de ski, correspondants locaux de presse, radio et télé-diffusion à audience locale), **la possibilité de déposer une demande d'aide ou de versement complémentaire au titre du mois de novembre**. Les demandes pourront être déposées jusqu'au 28 février au lieu du 31 janvier 2021.

Les listes des activités relevant des secteurs 1(annexe 1) et 1bis annexe 2) sont complétées : les entreprises de la filière viticole sont transférées de l'annexe 2 à l'annexe 1. Il est ajouté à l'annexe 2 neuf nouveaux secteurs liés à la fermeture des remontées mécaniques.

Le fonds de solidarité est par ailleurs prolongé jusqu'au **30 juin 2021**.

PRÉFET
DE VAUCLUSE
Liberté
Égalité
Fraternité

# Allègement des mesures de confinement

## Les Mesures de soutien à l'économie

**Le décret n° 2021-129 du 08 février 2021 publié le 09 février fixe le régime des aides du fonds de solidarité au titre des pertes enregistrées en janvier 2021. Cinq régimes sont prévus :**

- pour les entreprises qui, durant tout le mois de janvier, ont été interdites d'accueillir du public ;
- pour celles dont l'activité relève des secteurs listés à l'annexe 1 du décret et qui ont perdu en janvier 50 % de leur chiffre d'affaires de référence ;
- pour celles dont l'activité relève des secteurs listés à l'annexe 2 du décret et qui ont perdu en janvier 50 % de leur chiffre d'affaires de référence ;
- pour certaines entreprises situées dans des stations de ski qui ont perdu en janvier 50 % de leur chiffre d'affaires de référence ;
- pour les entreprises dont l'activité ne relève d'aucun des précédents régimes et qui ont perdu en janvier 50 % de leur chiffre d'affaires de référence.

Le décret introduit en outre une nouvelle condition d'éligibilité. Il précise que ne peuvent bénéficier du fonds de solidarité au titre de janvier les entreprises ayant fait l'objet d'un arrêté préfectoral de fermeture pour non respect des règles d'interdiction d'accueil du public prises afin de limiter la pandémie.

Par ailleurs, est décalée du 1er septembre au 1er octobre 2020 la date limite à laquelle doit être introduite la contestation d'une dette fiscale pour que celle-ci ne constitue pas un motif de refus de l'aide. Il est également rappelé qu'il n'y a plus depuis décembre 2020 de régime propre aux discothèques. Etant fermées, elles relèvent du dispositif réservé aux entreprises qui n'ont pu accueillir de public. Comme en décembre, l'ensemble des aides versées au titre du fonds de solidarité aux entreprises d'un même groupe pour les pertes de janvier ne peut excéder 200 000 €.
**Le formulaire relatif aux pertes de janvier sera mis en ligne sur le site impots.gouv.fr fin février. Les demandes pourront être déposées jusqu'au 31 mars 2021.**

# Allègement des mesures de confinement

## Les Mesures de soutien à l'économie

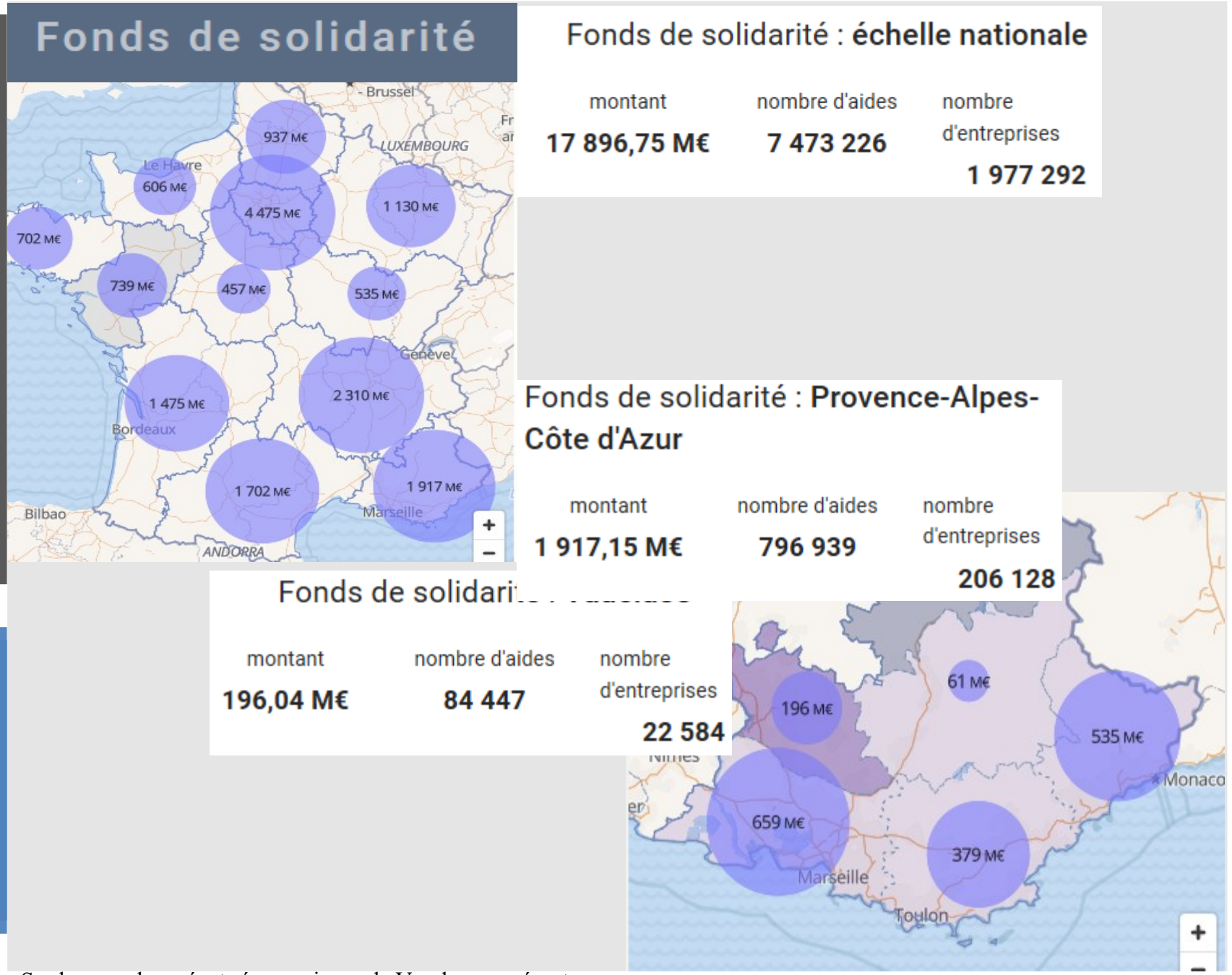


Sur les grands agrégats économiques, le Vaucluse représente

# Allègement des mesures de confinement

## Les Mesures de soutien à l'économie

### Reports d'échéances fiscales: échelle nationale

| montant | nombre |
|---|---|
| 3 381,02 M€ | 111 824 aides |

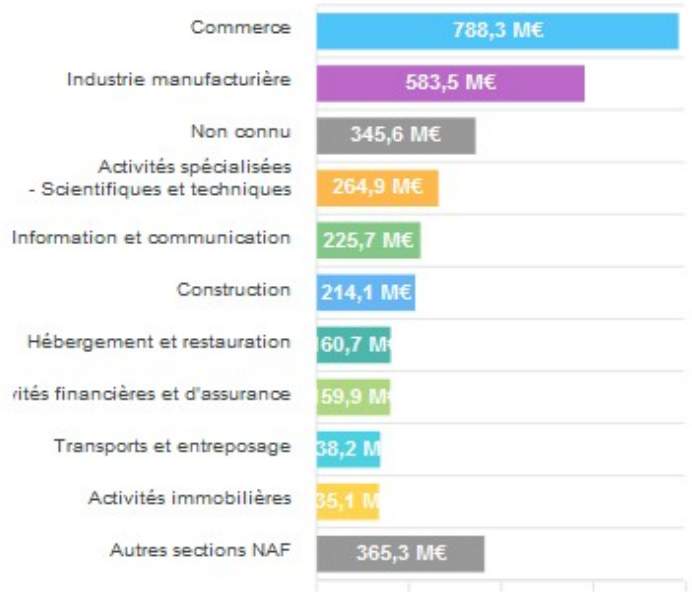


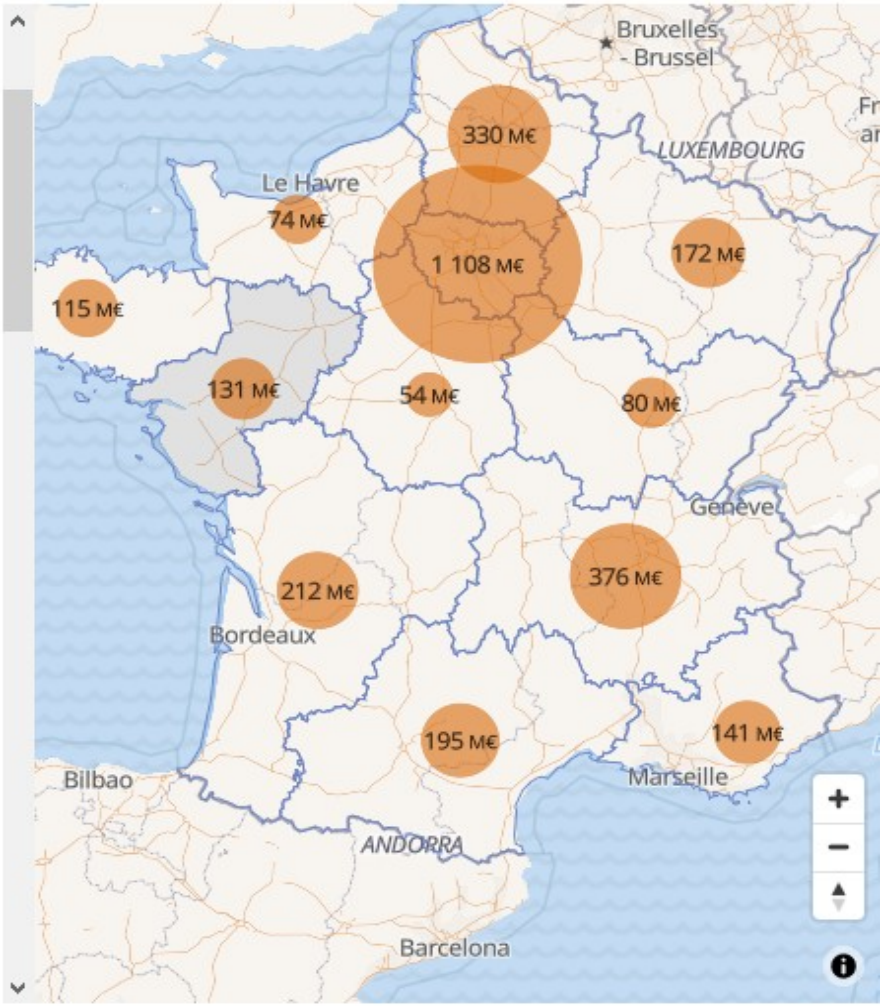


L'IDF concentre 1/3 des reports d'échéances fiscales (en montants), PACA 4,2 %, le Vaucluse 0,3 %. Cela est révélateur du tissu vauclusien, fortement marqué par des TPE, individuelles, très généralement peu imposées à l'impôt sur les sociétés, impôt qu'acquittent les grandes entreprises.

### Reports d'échéances fiscales: Vaucluse

| montant | nombre |
|---|---|
| 10,11 M€ | 824 aides |

### Reports d'échéances fiscales: Provence-Alpes-Côte d'Azur

| montant | nombre |
|---|---|
| 140,67 M€ | 7 156 aides |